（令和２年４月）

新本庁舎・消防庁舎建設だより

■　工事の進捗状況

▼現場事務所を縦貫道喜多方ＩＣ
付近に設置しました。

▼杭の建込を行っています。

▼建込杭

▼杭建込前掘削

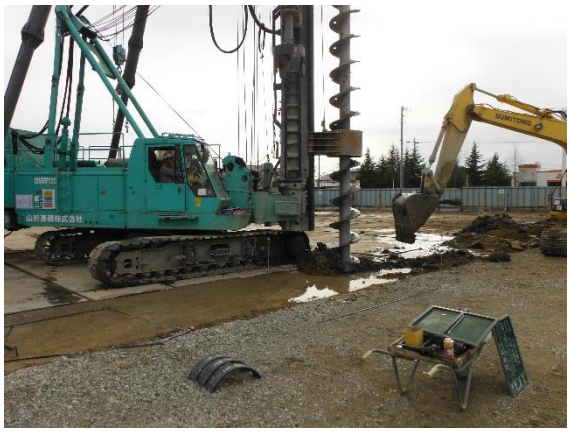

■　４月～５月までの工事スケジュール

	令和２年					
	４月			５月		
杭建込						
基礎工事						
外構埋設物布設						